

EXPO

LIVRET
PARCOURS ÉLÈVE

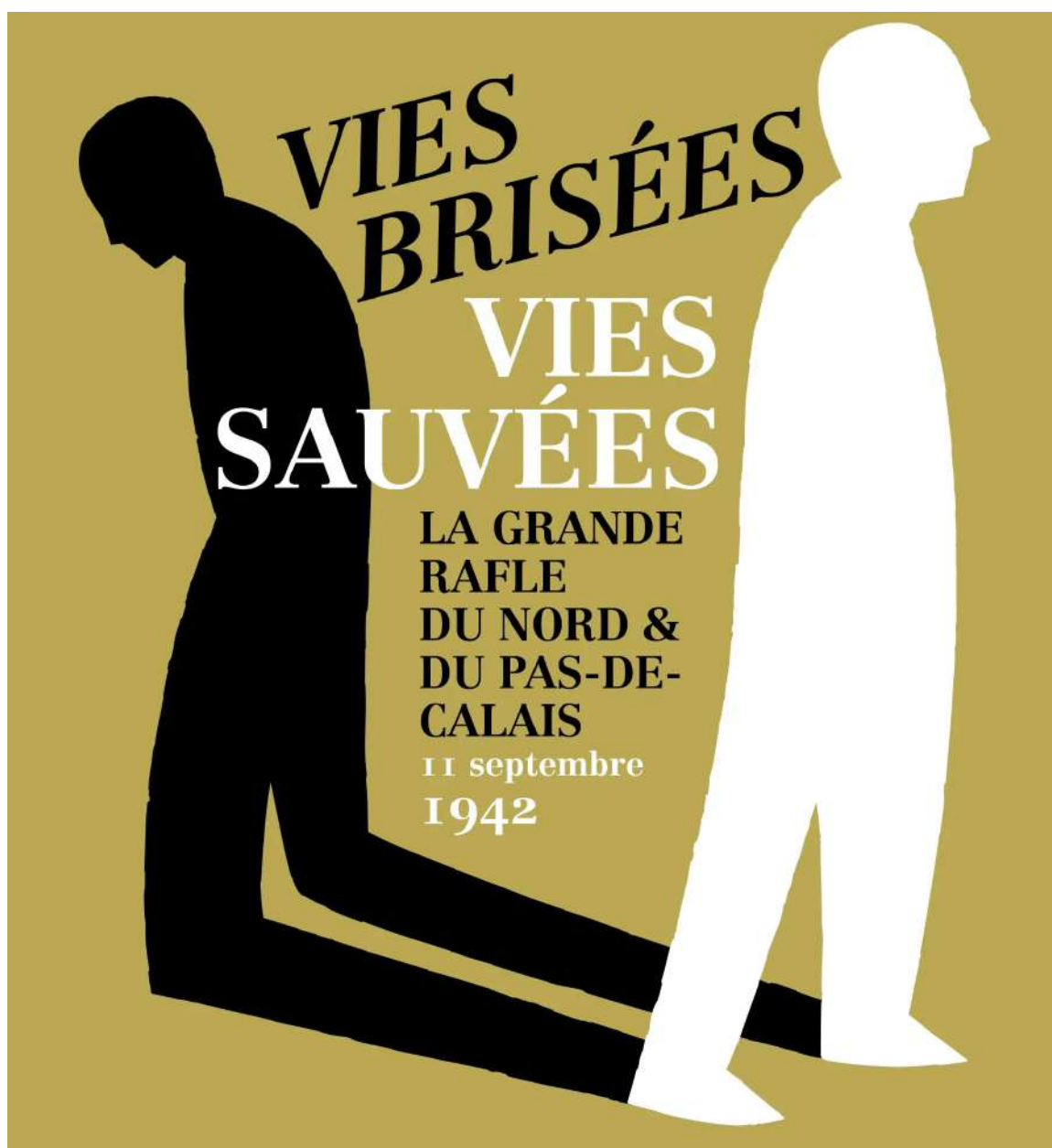

LA COUPOLE

CENTRE D'HISTOIRE
PLANÉTIARIUM 3D

LES COMMUNAUTÉS JUIVES DANS LE NORD DE LA FRANCE (PANNEAUX 1 ET 2)



Combien de Juifs vivent en France et dans le Nord-Pas-de-Calais à la veille de la guerre ?

.....

.....

De quelles régions d'Europe viennent-ils ?

.....

.....

Pourquoi certaines familles ont-elles fui l'Allemagne dans les années 30 ?

.....

.....

.....

D'après la carte, où ces familles se sont-elles principalement installées dans le Nord de la France ?

.....

.....

Quels types de professions exerce la majeure partie d'entre-eux ?



.....

.....

.....

.....

.....

.....

RAPPELLE LES DÉFINITIONS SUIVANTES :

ANTISÉMITISME :

.....

.....

.....

XÉNOPHOBIE :

.....

.....

.....



L'EXCLUSION SOCIALE ET ÉCONOMIQUE DES JUIFS (PANNEAUX 3 À 6)

LE RECENSEMENT DES JUIFS :

En 1940, quelles autorités mettent en place une législation antijuive ?

(Législation : ensemble de lois)

.....

.....

D'après le texte, qui est considéré comme juif ?

.....

.....

Que signifie le verbe « recenser » ?

.....

Montre comment se réalise le recensement des Juifs.

.....

.....

Montre comment les Juifs sont exclus progressivement de la société française. Donne au moins trois exemples :

.....

.....

.....

Explique comment les Juifs sont dépossédés de leurs biens par l'Etat français :

.....

Que doivent porter les Juifs à partir de juin 1942 ?

.....

.....

Qu'arrive-t-il à :

Edgard Leser :

.....

Léon Zupnik :

.....



Alexander VON FALKENHAUSEN
Coll. CEGESOMA, Bruxelles

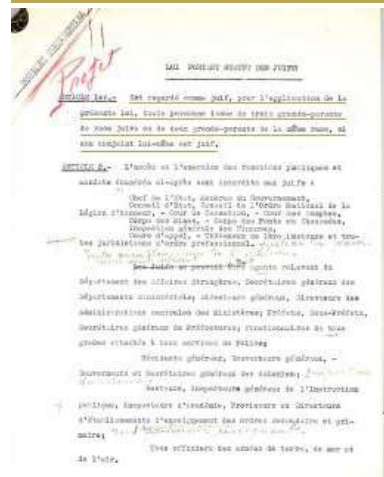

Première page du « Statut des Juifs » annotée
de la main de Pétain. Coll. Mémorial de la Shoah

LE TEMPS DES RAFLES (PANNEAUX 7 À 10)

Qui sont les principaux décideurs de l'extermination des Juifs d'Europe ?

.....

.....

Que signifie le mot génocide ? À partir de quelle date commence le génocide des Juifs en Europe ?

.....

.....

.....

À l'aide des légendes des photographies, explique :

Ce que sont les ghettos ?

Où se situent-ils en Europe (voir carte) ?

.....

.....

Le rôle des *Einsatzgruppen* en Europe de l'est ?

.....

Quelle décision est prise à la fin de l'année 1941 ?

.....

.....

.....



Comment les nazis comptent-ils mettre en œuvre leur objectif ?

.....

Qu'est ce qu'une rafle ? Quelle est la plus ? ayant eu lieu sur le territoire français ?

Quand s'est-elle déroulée ?

.....

.....

Les nazis sont-ils les seuls à procéder aux rafles ? Justifie ta réponse.

.....

.....

LA RAFLE DU 11 SEPTEMBRE 1942 DANS LE NORD DE LA FRANCE

Pourquoi les nazis ont-ils choisi cette date pour organiser une rafle dans le Nord de la France ?

.....

.....

Quelles forces sont chargées de ces arrestations ?

.....

Comment la population réagit-elle d'après le journal résistant « Voix de Nord » ?

.....



Un sauvetage exceptionnel en gare de Lille-Fives (panneaux 11 à 13)

Où sont regroupés les Juifs arrêtés dans le Nord ?

.....

.....

Quelles circonstances vont permettre le sauvetage de plusieurs dizaines de personnes ?

.....

.....

.....

Qui intervient pour tenter de sauver des enfants ? (cite plusieurs catégories de personnes)

.....

.....

.....



Le dépôt de la gare Lille-Fives. © SNCF



Qui sont les deux adultes représentés sur les photos ci-dessus ? Comment ont-ils sauvés des enfants ?

.....

Combien de personnes ont été sauvées au total ?

.....

LE COMITÉ DE SECOURS ET L'ASSISTANCE DE RELIGIEUX (PANNEAUX 14 ET 15)

À quelles difficultés se heurtent les cheminots dans les jours suivants le sauvetage ?

.....

.....

.....

Citez plusieurs types de lieux où sont cachés les enfants :

.....

.....

Comment la population réagit-elle d'après le journal résistant « Voix de Nord » ?

.....

.....

Un comité de secours est créé. Il rassemble des cheminots et des Juifs de nationalité française. Quelles catégories de personnes vont leur procurer de l'aide et de quelle manière ?

.....

.....



.....

.....

.....

.....

.....



LE SORT DES DÉPORTÉS (PANNEAUX 18 ET 19)

Combien de personnes quittent la gare de Lille-Fives le 11 au soir ?

Elles sont, dans un premier temps, déportées à Malines en Belgique et regroupées avec des Juifs de Belgique à la Kazerne Dossin. Que se passe-t-il dans ce lieu ?

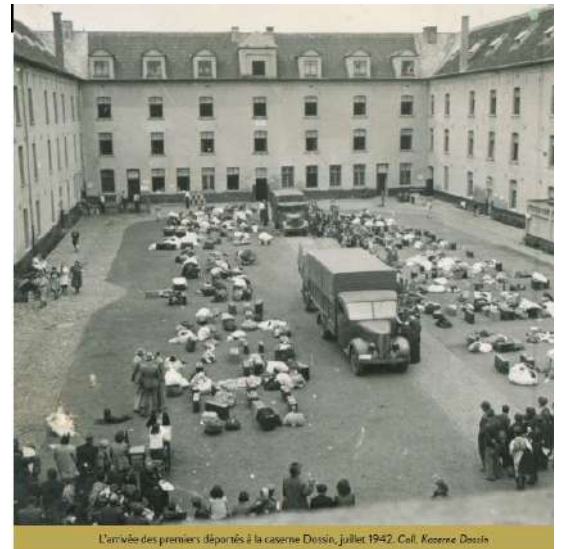

Combien de personnes vont être inscrites pour former le Transport X ?

Quel âge a la plus jeune de ces personnes ?

Partis le 15 septembre 1942 de Malines, le Transport X arrive le 17 septembre à Auschwitz-Birkenau.

Que se passe-t-il à l'arrivée ?



Combien de personnes sont immédiatement dirigées
vers la chambre à gaz ?

Combien d'hommes et de femmes sont sélectionnés pour le travail ?

Montrez qu'ils sont ensuite déshumanisés :

Quelle est l'espérance de vie en moyenne de ces déportés ? Comment pouvez-vous expliquer ce nombre si bas ?

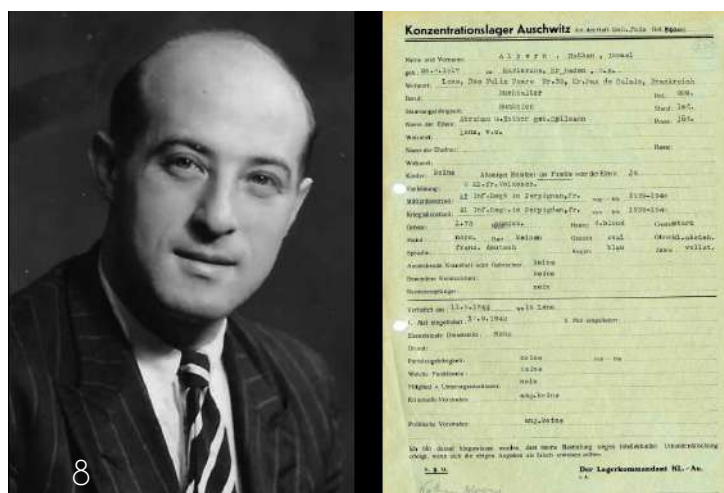

LE RETOUR DES DÉPORTÉS ET LA MÉMOIRE DE LA RAFLE DU 11 SEPTEMBRE 1942 (PANNEAUX 20 ET 21)

Sur les plus de 500 personnes originaires du Nord de la France déportées par le Transport X, combien sont revenues vivantes en 1945 ?

.....

.....

À quelles difficultés se heurtent-elles alors ?

.....

.....

Complétez la frise ci-dessous indiquant
les grandes étapes de la commémoration de la rafle du 11 septembre

1945

Années 70

2002

2016

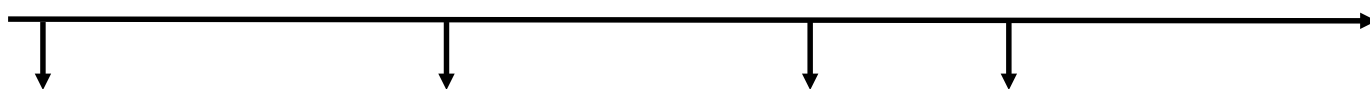

Le cheminot Marcel Hoffman a été reconnu Juste parmi les Nations en 2021. À quelles personnes est-elle octroyé ?

.....

.....

.....

.....

.....

.....

À l'aide de vos réponses, vous pouvez rédiger un développement construit expliquant l'exclusion, puis la déportation des Juifs du Nord-Pas-de-Calais. Vous n'oublierez pas de rappeler l'extraordinaire sauvetage dont plusieurs dizaines d'enfants ont bénéficié.

.....

.....

.....

.....

.....

.....

DÉCOUVRE LES ATELIERS HISTOIRE

DU NIVEAU SECONDAIRE

ATELIER - Une famille juive dans le Nord-Pas-de-Calais pendant l'Occupation

ATELIER - On n'a pas marché sur la Lune !

ATELIER - Écrire l'histoire d'un déporté à Dora

ATELIER - Le chant des partisans

ATELIER - Guerre des images et guerre des ondes

ATELIER - La Résistance dans le Nord de la France :

Les Fillerin, une famille engagée dans les réseaux d'évasion



Rue André Clabaux (D210)
62570 Wizernes

Tél. : +33 (0)3 21 12 27 27
E-mail : lacoupole@lacoupole.com
www.lacoupole-france.com

